Le Plan Pluriannuel des Investissements de la Ville de Lyon

2021 > 2026

VILLE DE LYON

En début de mandat, l'exécutif doit définir les projets d'investissement pour les 6 années à venir. Ils sont décrits dans le Plan Pluriannuel d'Investissement (PPI) dont les éléments sont détaillés dans ce document.

Les ambitions de la Ville

DE 2021 À 2026

Environ 1/3 du PPI sera directement consacré à la transition écologique

LA RÉNOVATION ÉNERGÉTIQUE DES BÂTIMENTS

LA SORTIE DU DIESEL DE NOTRE FLOTTE DE VÉHICULES

LA MODERNISATION DE L'ÉCLAIRAGE PUBLIC

LA VÉGÉTALISATION DE LA VILLE ET L'APAISEMENT DE LA CIRCULATION

LA SITUATION DE LA VILLE EST EN TROMPE-L'ŒIL. LES FINANCES SONT SAINES MAIS UNE **DETTE ÉCOLOGIQUE ET PATRIMONIALE TRÈS IMPORTANTE DOIT ÊTRE PRISE EN COMPTE** (PATRIMOINE DE LA VILLE INSUFFISAMMENT ENTRETENU, MANQUE D'ÉQUIPEMENTS POUR ACCOMPAGNER LA CROISSANCE DÉMOGRAPHIQUE ...).

LE PPI INCARNE LA NÉCESSAIRE TRANSITION ÉCOLOGIQUE, SOCIALE ET DÉMOCRATIQUE

Le PPI traduit la volonté de la Ville de répondre aux besoins de la population avec efficience et sobriété, en priorisant notamment les dépenses en faveur de l'enfance, de l'éducation, pour les espaces publics et végétaux, ou encore pour la culture.

Il crée également, pour la première fois, **un budget participatif à la main des habitantes et habitants de Lyon.**

Enfin, en permettant aux entreprises du territoire de connaître les marchés lancés dans les 5 prochaines années, le **PPI participe à la relance de l'activité économique** dans un contexte de crise économique et sanitaire.

RELANCER L'ACTIVITÉ ÉCONOMIQUE, OUI, MAIS DE FAÇON VERTUEUSE

Le **SPASER** (Schéma de promotion des achats publics socialement et écologiquement responsables), favorisera une commande **publique sobre, durable, inclusive et locale,** c'est à dire des marchés accessibles aux entreprises du territoire.

Ces marchés sauront promouvoir des produits et des comportements éco-responsables, et favorisont l'égalité entre les femmes et les hommes ainsi que l'insertion des personnes éloignées de l'emploi.

Le financement

LE PPI 2021-2026 S'ÉLÈVE À 1,25 MILLIARD D'EUROS soit 20 % de plus que le PPI 2015-2020

Le PPI de la Ville est notamment financé par une augmentation de la dette qui progresserait de **400 M€** à **650 M€** au maximum.

Cette augmentation maitrisée de la dette fera l'objet d'un suivi fin et régulier. Elle est pertinente car la situation financière de la ville est bonne et les taux d'intérêts sont bas.

EN AGISSANT AUJOURD'HUI LA VILLE FAIT DES ÉCONOMIES SUR LE MOYEN / LONG TERME.

En effet, de nombreuses études démontrent que le coût de l'adaptation et de la prévention aujourd'hui est largement inférieur à celui de la réparation demain.

C'EST LE DERNIER MANDAT POUR AGIR !

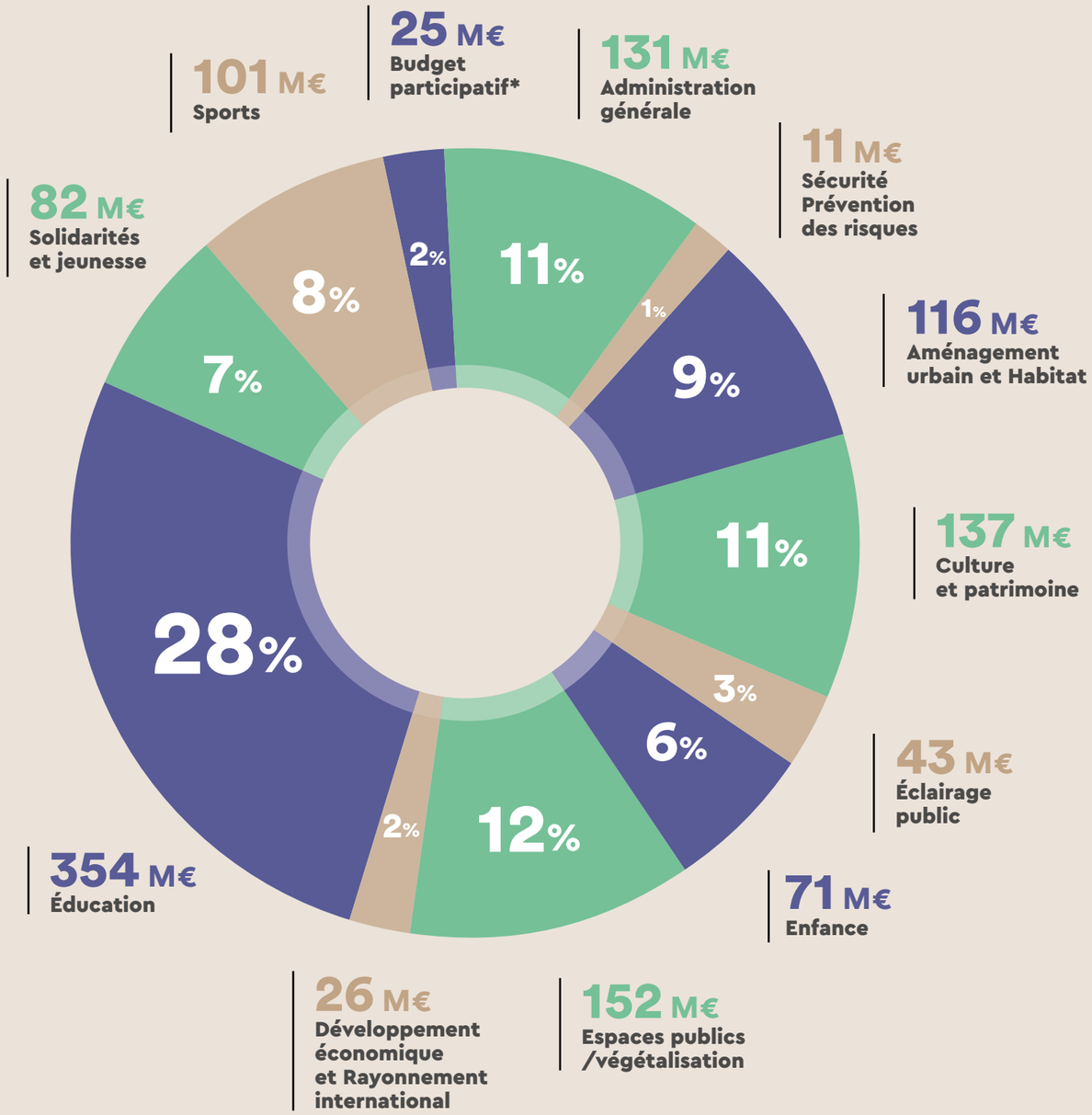

Cette présentation intègre une ventilation, au sein des 12 secteurs thématiques, des 165 M€ du « Tous secteurs » du PPI.

***Un budget participatif** de 50 M€ répartis entre les 25 M€ directement dédiés et 25 M€ supplémentaires issus des investissements sectoriels, ce sont au total 50 M€ qui permettront de financer des projets de proximité co-construits avec les habitantes et les habitants.

PPI DE LA VILLE DE LYON 2021 > 2026

Les projets

PREMIER 1 BUDGET

Les enfants d'abord !

425 M€

39 écoles créées, reconstruites, rénovées ou agrandies

22 nouvelles crèches (plus de 550 nouveaux berceaux)

Une **15aine** de nouveaux Relais d'Assistant.e.s Maternel.le.s et de Lieux d'Accueil Enfants-Parents

Le sport pour tous

101 M€

Pour une pratique sportive accessible au plus grand nombre et dans de bonnes conditions

13 établissements créés, reconstruits ou rénovés

Plus de **40 M€** investis dans la conservation du patrimoine sportif

Une ville attentive

à la jeunesse et ses aînés

82 M€

10 M€ pour des travaux de rénovation des EHPAD et des résidences personnes âgées

7 établissements jeunesses créés ou rénovés

Lyon, ville de lumière

43 M€

Mise en valeur du paysage nocturne, optimisation des consommations d'énergie...

DEUXIÈME 2 BUDGET

La nature en ville

152 M€

Une ville plus apaisée, agréable à vivre

Végétalisation des rues, développement des trames vertes et bleues, plantation de vergers

Pour une ville plus sûre

11 M€

Tranquillité et sûreté publique

Renforcement et affirmation d'une police de proximité au plus près des habitants, entretien des équipements de vidéo-protection

Lyon, une ville prospère et ville-monde engagée pour des emplois et une économie durable

26 M€

Soutien à l'économie locale et accès à l'emploi

Création de tiers-lieux, accompagnement de projets économiques engagés dans la transition écologique et sociale ou qui participent à l'animation des quartiers

TROISIÈME 3 BUDGET

La culture

137 M€

Développer la création et « rendre » la culture au plus grand nombre

12 établissements culturels rénovés

Création des ateliers de la danse

Une ville où il fait bon vivre et habiter

116 M€

Une ville plus inclusive, à taille humaine, soutenable et résiliente

2000 logements sociaux/an (en collaboration avec la Métropole)

La modernisation du patrimoine administratif,

au service de la transition écologique

131 M€

Les agents de la Ville et le service public au cœur des priorités du mandat

6 établissements publics rénovés (Hôtel de ville, Mairies d'arrondissement)

La parole aux citoyennes et aux citoyens

50 M€

Pour la première fois sur le territoire lyonnais, la municipalité remettra 50M € de son budget d'investissement entre les mains des habitantes et des habitants

- un budget participatif
- un appel à projets citoyens

Les enfants d'abord !

425 M€

28% ÉDUCATION*

6% PETITE ENFANCE

LE SECTEUR PRIORITAIRE EST L'ÉDUCATION AVEC 354 M€

PREMIER BUDGET 1

POUR RÉPONDRE À L'ÉVOLUTION DE LA DÉMOGRAPHIE SCOLAIRE, CONSTRUCTION D'ÉCOLES ET CRÉATIONS DE CLASSES SUPPLÉMENTAIRES.

- **7** NOUVEAUX GROUPES SCOLAIRES
  Confluence (2e), Duvivier-Cronstadt (7e), Ginkgo (7e), Bataille (8e), Nérard (9e), lieu à définir (9e) + Duret (8e)
- **5** EXTENSIONS
  Lamartine (2e), Painlevé (3e), Veyet (7e)
  Laborde (9e) + Jouhaux (3e) en cours de finalisation
- **3** RESTAURANTS SCOLAIRES
  Condé (2e), Commandant Arnaud (4e), Lafontaine (4e)

À cela s'ajoute l'accélération des travaux de maintenance énergétique et thermique des établissements scolaires...

- **4** DÉMOLITION-RECONSTRUCTIONS
  Pompidou (3e), Kennedy (8e), Pasteur (8e), Olympe de Gouges (8e),
- **20** RÉNOVATIONS SUPÉRIEURES À **1 M€**
  Aveyron (1er), Servet (1er), Meynis (3e), A. France (3e), Diderot (5e), Camus (5e), Joliot Curie (5e), Champvert (5e), Gémeaux (5e), Racine (6e), Jaurès (6e), Ferry (6e), Berthelier (7e), Chavant (7e), Herriot (8e), Mistral (9e), Anémones (9e), Sauvagère (9e), Daudet (9e), Dahlias (9e)

... et des investissements dans la végétalisation des cours pour un environnement concourant au bien-être et à la réussite des enfants...

NOUVEAUTÉ DE CE MANDAT

Un budget pour renforcer la ville à hauteur d'enfants via l'apaisement des abords des écoles et des crèches et des aires de jeux plus naturels et inclusifs.

LA PETITE ENFANCE AVEC 71 M€

AUTRE AXE MAJEUR POUR RATTRAPER LE RETARD D'OUVERTURE DE CRÈCHES MUNICIPALES ET ASSOCIATIVES.
Dans cette période si décisive pour le devenir des tout-petits et de leurs familles, **la majorité fait plus que doubler ce qui avait été prévu sous l'ancien mandat.** L'ambition est de créer :

- PLUS DE **550** PLACES DE CRÈCHES SUPPLÉMENTAIRES sur le mandat (une **20aine** de nouveaux Établissements d'Accueil de Jeunes Enfants)
- UNE **15 AINE** DE NOUVEAUX RELAIS D'ASSISTANT.E.S MATERNEL.LE.S ET AUTANT DE LIEUX D'ACCUEIL ENFANTS PARENTS
- PLUS DE **12 M€** DE TRAVAUX DE CONSERVATION DES CRÈCHES EXISTANTES
  St-Bernard (4e), Barbusse (8e), Quivogne (2e), Pierre Corneille (6e), Montbrillant (3e)...

L'objectif sera également d'accompagner les enfants et les familles dans la transition écologique dès le plus jeune âge avec de nombreux projets autour de la nature dans les crèches, les modes de déplacement doux, une alimentation et des soins de puériculture respectueux de l'environnement.

* Le budget de l'éducation représente 28% du budget total du PPI

La nature en ville

152 M€

12%

UNE VILLE PLUS APAISÉE, AGRÉABLE À VIVRE

DEUXIÈME BUDGET 2

L'APAISEMENT ET LA VÉGÉTALISATION DE L'ESPACE PUBLIC : UNE ÉVIDENCE !
Le deuxième budget est consacré à la végétalisation des rues et des équipements publics, au développement des trames vertes et bleues et de la biodiversité, à la plantation de vergers pour une ville « comestible » ...

- DES PROJETS EMBLÉMATIQUES
  Le Grand Parc des Balmes de Fourvière, le réaménagement du Zoo et du Jardin botanique du Parc de la Tête d'Or...
- PRÈS DE **15 M€** POUR LA VÉGÉTALISATION DES RUES
- DE NOUVEAUX POUMONS VERTS
  La renaturation des cimetières, la création de points de rafraichissements en ville et aires de jeux aquatiques, la remise en état des parcs, jardins et aires de jeux et la requalification de plusieurs grands axes.

La culture vecteur d'émancipation

137 M€

11%

ENCORE DES TRAVAUX...

Les travaux seront l'occasion d'amener de nouveaux usages tournés vers la création artistique et l'accès du plus grand nombre à la culture.

DÉVELOPPER LA CRÉATION ET « RENDRE » LA CULTURE AU PLUS GRAND NOMBRE

TROISIÈME BUDGET 3

AMÉLIORER ET MODERNISER LES ÉQUIPEMENTS CULTURELS EXISTANTS QUI FONT LA FIERTÉ DE LYON.
Ces interventions fortes sur les bâtiments et équipements scéniques permettront d'achever la rénovation de sites culturels qui n'avait jamais été menée à bien (par exemple les Subsistances, la Villa Gillet, le Théâtre Nouvelle Génération,...) et de remettre en état un patrimoine bâti souvent dégradé par le temps ou peu adapté aux nouvelles exigences.

- **12** ÉTABLISSEMENTS CULTURELS SERONT CONCERNÉS PAR DES TRAVAUX AU MONTANT SUPÉRIEUR À **1 M€**
  Subsistances (1er), Opéra (1er), musée de l'Imprimerie (2e), Théâtre des Célestins (2e), BM Part-Dieu (3e), Auditorium (3e), Villa Gillet (4e), CRR Fourvière (5e), musées Gadagne (5e), Halle Tony Garnier (7e), TNG (9e), musée Malartre (hors Lyon)
- LES GRANDES INSTITUTIONS SERONT CONFORTÉES TOUT EN ÉTANT ENCOURAGÉES À S'OUVRIR SUR LA CITÉ
  « ***Les ateliers de la danse*** » dans le 8e arrondissement viendront renforcer le dynamisme de la maison de la danse et de l'arrondissement dans le champ culturel

Une ville où il fait bon vivre et habiter

116 M€

9%

IMPULSER DE NOUVEAUX ÉQUILIBRES DANS LA FABRIQUE DE LA VILLE

LA POLITIQUE EN MATIÈRE D'URBANISME, D'AMÉNAGEMENT ET D'HABITAT CONTRIBUE À UNE VILLE PLUS INCLUSIVE, À TAILLE HUMAINE, SOUTENABLE ET RÉSILIENTE.

En collaboration avec la Métropole, la Ville de Lyon augmente son effort de construction de logements sociaux en visant **2000** logements sociaux par an et contribue à la transformation de la cité et de ses quartiers à travers les opérations d'aménagement public. L'accent sera également mis sur la lutte contre l'habitat indigne.

À cela s'ajoutent des opérations d'aménagements publics qui donneront davantage de place à la nature (création d'un grand parc urbain au sein de la cité administrative d'État, rénovation de la Cité Jardin dans le 7e).

Le sport ouvert à tous

101 M€

8%

UNE PLUS GRANDE INCLUSION

La question de l'accès aux personnes en situation de handicap et aux femmes sera une priorité.

POUR UNE PRATIQUE SPORTIVE ACCESSIBLE AU PLUS GRAND NOMBRE

FAIRE FACE AU VIEILLISSEMENT DES ÉQUIPEMENTS POUR MAINTENIR UNE OFFRE DE SERVICE CONFORME AUX ATTENTES DES LYONNAISES ET LYONNAIS TOUT EN CONSTRUISANT DE NOUVEAUX LIEUX DE PRATIQUE SPORTIVE.

Pour une pratique sportive accessible au plus grand nombre et dans de bonnes conditions, des gymnases, piscines et stades seront rénovés.

- PLUS DE **40 M€** SERONT INVESTIS DANS LA CONSERVATION DU PATRIMOINE SPORTIF :
  - **8** établissements seront concernés par des travaux au montant supérieur à **1 M€** : complexe sportif Duplat Genety (1er), patinoire Charlemagne (2e), piscine Garibaldi (3e), complexe sportif Charial (3e), gymnase Dodille (5e), CNTB (7e), piscine de Gerland (7e), piscine de Vaise (9e)
  - **2** réaménagements de stades : Foe (3e) et Dumont (8e)
- **2** NOUVEAUX ÉQUIPEMENTS SPORTIFS : gymnase Confluence (2e) et piscine et gymnase Kennedy (8e)
- **1** DÉMOLITION RECONSTRUCTION : salle Jeanne d'Arc (3e)
- PISCINE INTERCOMMUNALE AQUAVERT
  D'importants travaux de restructuration / extension seront engagés afin de proposer un équipement entièrement rénové

Une ville attentive à la jeunesse et ses aînés

82 M€

7%

LYON, VILLE HUMANISTE ET VILLE SOLIDAIRE

LYON EST ATTENTIVE À ACCOMPAGNER SES CONCITOYENS AYANT DES BESOINS PARTICULIERS. C'EST POURQUOI 82 M€ SERONT NOTAMMENT CONSACRÉS À LA JEUNESSE ET À NOS AÎNÉS.

- PRIORITÉ AUX SÉNIORS AVEC À LA RÉNOVATION DES RÉSIDENCES DES PERSONNES ÂGÉES ET LE DÉVELOPPEMENT DE L'HABITAT INTERGÉNÉRATIONNEL :
  Des travaux de rénovation pour un montant de **10 M€** des résidences personnes âgées dont « *Les Balcons de l'île Barbe* » (9e), « L'*Étoile du Jour* » (5e), « *La Maison familiale intergénérationnelle* » (4e), « *Bien vieillir à Lyon* » (3e).

LA JEUNESSE POURRA S'ÉPANOUIR AU SEIN DES CENTRES SOCIAUX, DES MAISONS DE L'ENFANCE ET DES MISSIONS LOCALES.

- **3** NOUVEAUX ÉTABLISSEMENTS JEUNESSE :
  Pôle social et culturel ZAC Girondins (7e), Centre social Langlet Santy (8e), Pôle social et culturel ZAC Mermoz Sud (8e)
- **4** ÉTABLISSEMENTS JEUNESSE CONCERNÉS PAR DES TRAVAUX COMPRIS ENTRE **1** ET **10 M€**
  Maison de l'Enfance du 7e, École de la 2e chance (7e), Maison de l'Enfance Duchère (9e), MJC Duchère (9e)

FACILITER L'ACCÈS À L'HYGIÈNE ET AUX SOINS POUR TOUS

- CRÉATION D'UN PÔLE SOCIAL ET D'HYGIÈNE
- RÉNOVATION D'ÉQUIPEMENTS SPÉCIAUX

Lyon, ville de lumière

43 M€

3%

UN ÉCLAIRAGE MAÎTRISÉ

Dans plusieurs quartiers l'éclairage par détection automatique sera installé.

MISE EN VALEUR DU PAYSAGE NOCTURNE, OPTIMISATION DES CONSOMMATIONS D'ÉNERGIE …

L'ÉCLAIRAGE URBAIN INCLUT L'ÉCLAIRAGE DES ESPACES PUBLICS, RUES, PONTS ET PLACES, ET LA MISE EN VALEUR DU PAYSAGE NOCTURNE À TRAVERS LE PLAN LUMIÈRE.

Il fait l'objet d'un budget important d'entretien et renouvellement des lampes, lanternes et mâts, mais aussi d'investissements pour optimiser les consommations d'énergie par l'adaptation de l'éclairage au besoin réel et par un développement de la télégestion.

Le renouvellement d'installations de mise en lumière de sites emblématiques du 1er Plan Lumière, âgé de trente ans, est également programmé.

Une ville prospère et ville monde

26 M€

2%

DU RENFORCEMENT DE L'ÉCONOMIE LOCALE AU RAYONNEMENT INTERNATIONAL

LES INVESTISSEMENTS PRÉVUS PERMETTRONT LA CRÉATION DE TIERS-LIEUX, L'ACCOMPAGNEMENT DE PROJETS ÉCONOMIQUES ENGAGÉS DANS LA TRANSITION ÉCOLOGIQUE ET SOCIALE OU QUI PARTICIPENT À L'ANIMATION DE NOS QUARTIERS.

L'implantation de nouvelles activités économiques et de qualité feront l'objet d'une attention de chaque instant. L'emploi, les échanges – de bonnes pratiques ou de connaissances – seront au cœur de nos politiques de coopération internationale :

- OUVERTURE À LYON EN 2023 DE L'ACADÉMIE DE L'ORGANISATION MONDIALE DE LA SANTÉ (COURS EN LIGNE DISPONIBLES DÈS 2021) : **10 M€** DE CONTRIBUTION POUR CE PROJET
  Une école de l'avenir accessible à tous, associant les dernières technologies en matière d'apprentissage numérique et à distance, une formation innovante, personnalisée et multilingue.

Pour un service public plus efficace

131 M€

11%

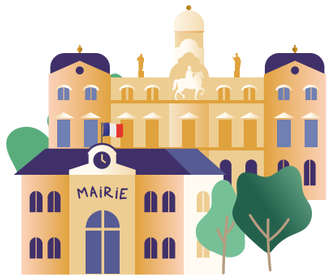

LA MODERNISATION DU PATRIMOINE ADMINISTRATIF, AU SERVICE DE LA TRANSITION ÉCOLOGIQUE

L'ACCENT SERA MIS SUR UNE AMÉLIORATION DES CONDITIONS DE TRAVAIL DES AGENTS DE LA VILLE ET LA CONSERVATION DU PATRIMOINE ADMINISTRATIF.

- D'IMPORTANTS TRAVAUX DE RÉHABILITATION DES BÂTIMENTS AVEC UN BUDGET DE **34 M€**
  dédiés à la conservation du patrimoine administratif
- TRAVAUX DE RÉNOVATION DE L'HÔTEL DE VILLE POUR **10 M€**
- **6** ÉTABLISSEMENTS CONCERNÉS PAR DES TRAVAUX DE RÉNOVATION DE GRANDE ENVERGURE
  Annexe de l'Hôtel de Ville, Mairie du 3e, Quadrilatère 6e, Mairie du 7e, Palais Bondy 5e, Mairie du 8e
- **45 M€** POUR AMÉLIORER L'ÉQUIPEMENT ET LE SYSTÈME INFORMATIQUE DE LA VILLE :
  Logiciels, ordinateurs, copieurs/imprimantes, téléphonie mobile, sécurité réseaux, infrastructures numérique...

Pour une ville plus sûre

11 M€

1%

PRÉVENTION ET PROXIMITÉ !

LA TRANQUILLITÉ ET LA SÛRETÉ PUBLIQUE REPRÉSENTENT UN ENJEU SOCIAL MAJEUR POUR GARANTIR LA COMMUNAUTÉ DE VIE DE TOUS LES LYONNAISES ET LES LYONNAIS.

- RENFORCEMENT ET AFFIRMATION D'UNE POLICE DE PROXIMITÉ
  Avec un budget qui reste stable par rapport à la précédente mandature, le PPI accompagne les nouvelles orientations pour la police municipale au plus près des habitantes et habitants. Des travaux sur des postes de police (8e, 1er) et l'aménagement d'une carrière pour la section équestre de la police municipale (6e).
- L'OUTIL DE LA VIDÉO-PROTECTION SERA ÉGALEMENT MODERNISÉ POUR GARANTIR UNE QUALITÉ OPTIMALE DU DISPOSITIF : **5 M€**
- LA PROTECTION DE LA POPULATION PASSE AUSSI PAR L'ENTRETIEN DES BALMES ET L'INTERVENTION EN URGENCE FACE À DES PHÉNOMÈNES NATURELS
  Tout est mis en œuvre pour prévenir les risques, assurer la sécurité, la tranquillité et la protection des habitants dans le cadre d'une approche globale.

La parole aux citoyennes et aux citoyens

50 M€

4%

NOUVEAUTÉ DE CE MANDAT

Pour la première fois sur le territoire lyonnais, la municipalité remettra **50 M€** de son budget d'investissement entre les mains des habitantes et des habitants.

UN BUDGET PARTICIPATIF POUR UNE IMPLICATION CITOYENNE

CE BUDGET SERA MIS EN PLACE AFIN DE FINANCER DES PROJETS DE PROXIMITÉ AVEC LES HABITANTES ET LES HABITANTS.

- UN BUDGET PARTICIPATIF : **25 M€**
  Les projets seront totalement à l'initiative des citoyennes et citoyens, soumis à leur vote. L'adjointe en charge de la Démocratie locale portera le pilotage en associant étroitement les mairies d'arrondissement.
- UN APPEL À PROJET : **25 M€**
  Un appel à projet reposant sur l'identification de lieux par les mairies d'arrondissement qui permettra de travailler de manière innovante à la co-construction de nouveaux projets d'équipement public et de réhabilitation/aménagement de l'espace public avec les habitantes et habitants.

Le Plan Pluriannuel des Investissements de la Ville de Lyon

2021 > 2026

Direction artistique et illustrations : Lélia Withnell - lelia.fr
Conception graphique et mise en page : s.vantard@unplusun.eu

VILLE DE LYON

LYONendirect 04 72 10 30 30 Appli Lyon lyon.fr